



OBRA :
PROYECTO DE RENOVACIÓN DE REDES DE AGUA POTABLE
CUARTEL 6140 Y 6175
ARICA - PROVINCIA DE ARICA - REGIÓN DE ARICA Y PARINACOTA

CONTENIDO :
ETAPA 03
SECTOR CALLE FRANCISCO BILBAO HASTA CALLE LOA
PLANTA GENERAL Y PLANTAS DE UBICACIÓN

PROYECTADO POR :



HANNIS RECABARREN D.
INGENIERO PROYECTISTA
AGUAS DEL ALTIPLANO

VALIDADO POR :

GERENTE DE INFRAESTRUCTURA Y DESARROLLO
AGUAS DEL ALTIPLANO

JEFE DEPARTAMENTO ESTUDIOS
AGUAS DEL ALTIPLANO

JEFE DEPARTAMENTO DESARROLLO DE REDES
AGUAS DEL ALTIPLANO

PREVENCIÓN DE RIESGOS
AGUAS DEL ALTIPLANO

TIPO DE PROYECTO OPERACIONAL
PROYECTO AGUAS DEL ALTIPLANO N°
26-ADA-GC-PD-ARIC-00001

FECHA :
abril 26
ESCALA :
INDICADAS

PLANO N° :
05 DE 08

REVISIÓN
0

REV.	DESCRIPCIÓN	FECHA	JEFE. PROY.	PROYECTÓ	REVISÓ	DIBUJÓ
1	REEMITIDO PARA CONSTRUCCIÓN					
0	EMITIDO PARA CONSTRUCCIÓN	21-04-26	BAL	HRD	NAC	RPM
C	EMITIDO CON OBSERVACIONES ATENDIDAS					
B	EMITIDO PARA APROBACIÓN CLIENTE INTERNO					
A	EMITIDO PARA REVISIÓN INTERNA	25-02-26	BAL	HRD	NAC	RPM

PLANTA UBICACIÓN GENERAL PROYECTO
ESCALA 1:50.000

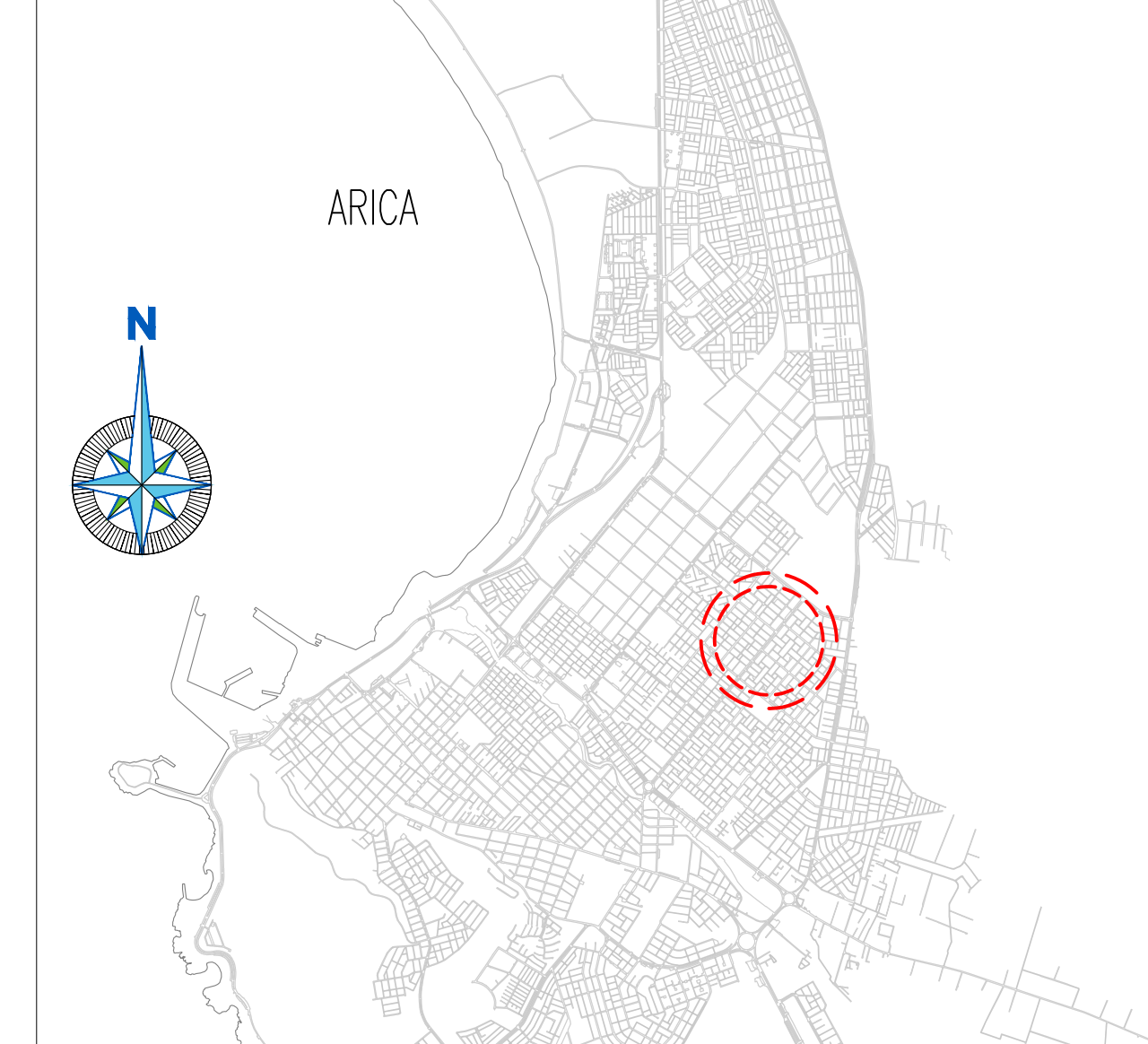

PLANTA UBICACIÓN LÁMINAS
ESCALA 1:10.000

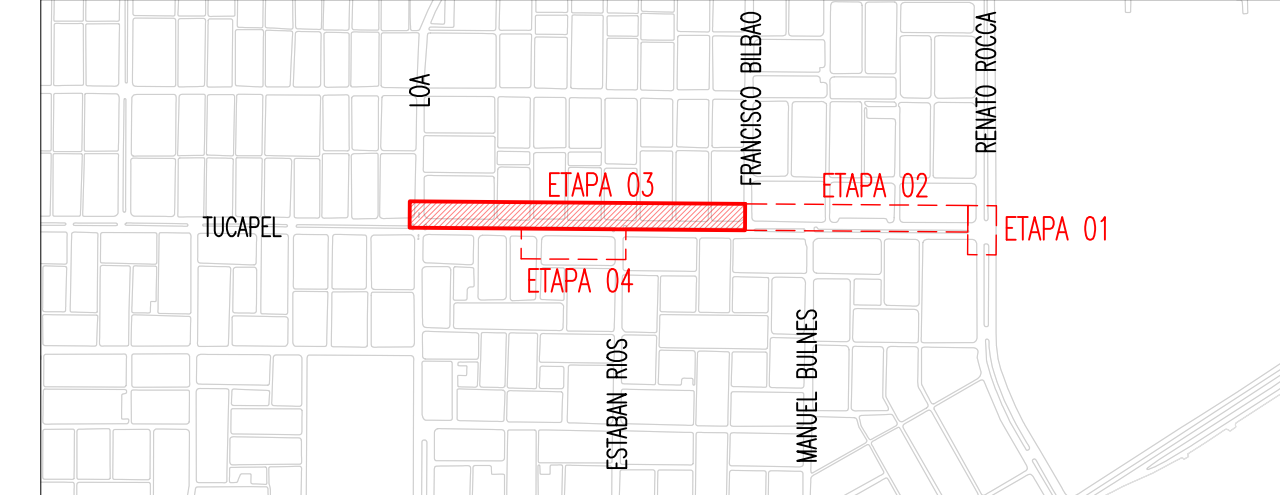

PLANTA GENERAL RENOVACIÓN RED AGUA POTABLE (AP) - ETAPA 03
CALLE FRANCISCO BILBAO HASTA CALLE LOA
ESCALA 1:200

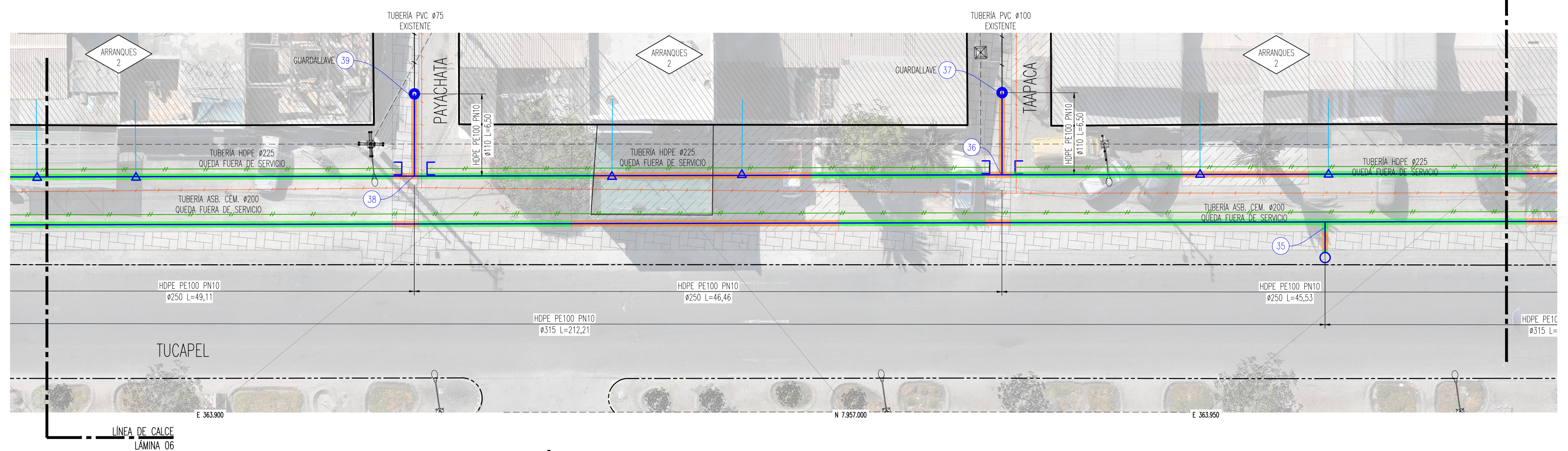
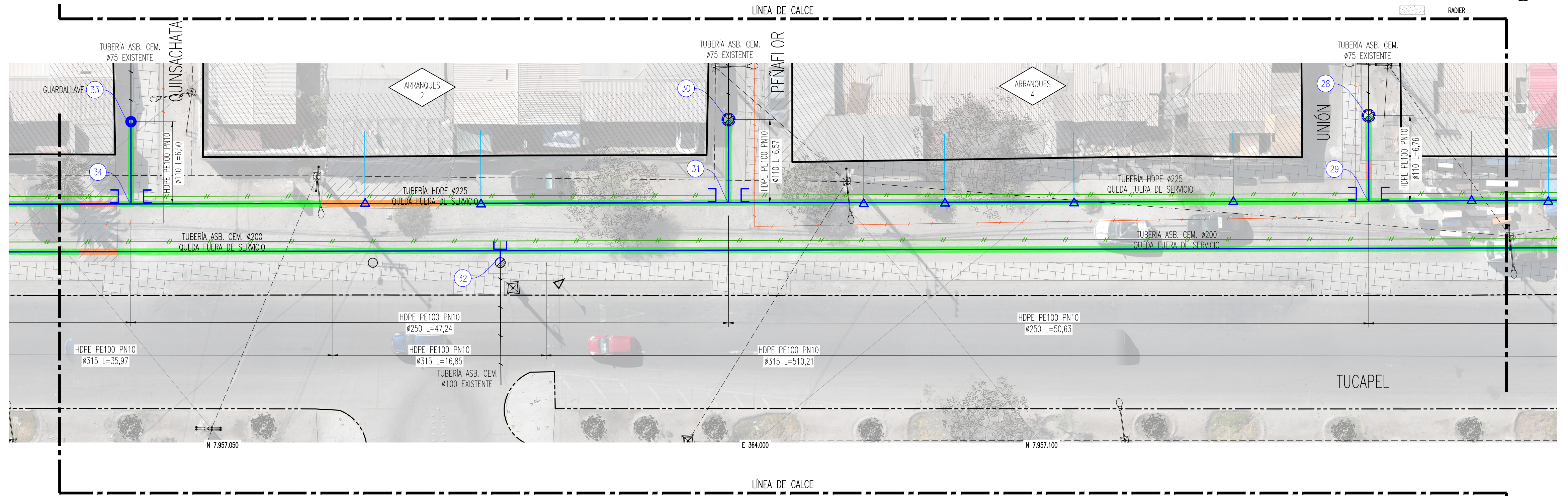
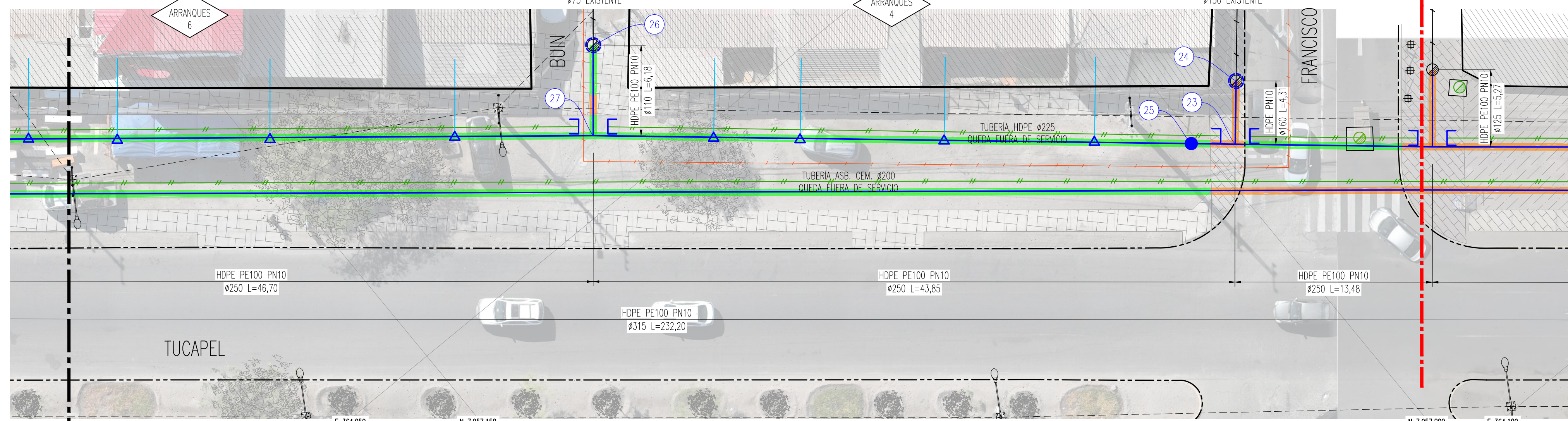

SIMBOLOGÍA

- TUBERÍA AP PROYECTADA
- CÁMARA AP PROYECTADA
- CÁMARA AP A RENOVAR
- GUARDALLAVE AP PROYECTADO
- CÁMARA AP EXISTENTE
- CÁMARA AF FUERA DE SERVICIO
- CÁMARA AS EXISTENTE
- GRIFO PROYECTADO / RENOVAR
- GRIFO EXISTENTE
- GRIFO A ELIMINAR
- POSTE LUMINARIA
- TUBERÍA AP EXISTENTE
- TUBERÍA FUERA DE SERVICIO
- TUBERÍA COLECTOR EXISTENTE
- ARRANQUES A RECONECTAR
- ZANJA ABIERTA CON ROTURA
- ZANJA ABIERTA SIN ROTURA
- LÍNEA OFICIAL
- SOLERA EXISTENTE
- LÍNEA ELÉCTRICA
- VEREDA
- ADOQUEO
- ASFALTO BUEN ESTADO
- CONCRETO
- TERRA
- CERÁMICA
- RAÍDER